

*Ա. Գրախոսություն*

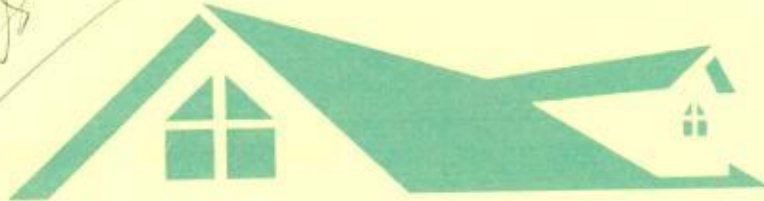

AMINTAS GROUP

# ՇՈՒԿԱՅԱԿԱՆ ԱՐԺԵՔԻ ԳՆԱՀԱՏՄԱՆ ՀԱՇՎԵՏՎՈՒԹՅՈՒՆ

## «ՀՀ ԱՆ ՀԿԱԾ» Արարատի և Վայոց Ձորի մարզային բաժնի հարկադիր կատարող Ա.Գաբրիելյանին

### Հարգելի՛ պարոն Գաբրիելյան

Ի պատասխան Ձեր՝ 07.11.2023թ. թիվ 4672 (կատարողական վարույթ՝ ) գրության, Ձեզ  
ենք ներկայացնում ՀՀ մարզ Արարատ համայնք Շահումյան հասցեում գտնվող անշարժ գույքի  
սեփականության իրավունքի շուկայական արժեքի գնահատման հաշվետվությունը:

Հարգանքներով՝

ՏՆՕՐԵՆ՝



Ա. Հակոբյան

23.04.2024թ.



AMINTAS GROUP

ԵԶՐԱԿԱՑՈՒԹՅՈՒՆ

Գ/Վ-ԴՄ102

23.04.2024թ.

**«ՀՀ ԱՆ ՀԿԱԾ» Արարատի և Վայոց Ձորի մարզային բաժնի հարկադիր կատարող Ա. Գաբրիելյանին**

**Հարգելի՛ պարոն Գաբրիելյան**

Համաձայն 11.07.2023թ.-ին կնքված թիվ ՀԿԱԾ-ԱՄԳ/ԱԳԳԾ-23/1 պայմանագրի և ի կատարումն Ձեր 07.11.2023թ. թիվ 4672 (կատարողական վարույթ՝ 11244404) գրության, Ձեզ ենք ներկայացնում ՀՀ մարզ Արարատ համայնք Շահումյան հասցեում գտնվող հողամասի սեփականության իրավունքի շուկայական արժեքի գնահատման հաշվետվությունը:

Գնահատման ներկայացված հողամասը (անշարժ գույքի նկատմամբ իրավունքների պետական գրանցման վկայական թիվ 21072021-03-0016, հաստատված 21.07.2021թ.) սեփականության իրավունքով պատկանում է քաղաքացի՝

Համաձայն գնահատման ՀՀ մարզ Արարատ համայնք Շահումյան հասցեում գտնվող 6094.0քմ մակերեսով հողամասի սեփականության իրավունքի շուկայական արժեքը առ 23.02.2024թ. կազմում է **2,300,000 (երկու միլիոն երեք հարյուր հազար) ՀՀ դրամ**:

Կից ներկայացվում է գնահատման ներկայացված անշարժ գույքի սեփականության իրավունքի շուկայական արժեքի գնահատման հաշվետվությունը կազմված 19 էջից:

**ՀԱՐԳԱՆՔՆԵՐՈՎ՝**

ՏՆՕՐԵՆ՝

Մ. Հակոբյան

ԳՆԱՀԱՏՈՂ

վկայական ԳԳ-2022-65

Հ. Ղասաբյան



Գնահատումը իրականացվել է Անշարժ գույքի գնահատման գործունեության մասին «Հայաստանի Հանրապետության օրենքի», ինչպես նաև «Հայաստանի Հանրապետությունում անշարժ գույքի գնահատման ստանդարտի» պահանջներին համաձայն:



### 1.7. ԳՆԱԴԱՏՄԱՆ ԱՐԺԵՔԻ ՏԵՍԱԿԸ

Գնահատման արժեքի տեսակը վերոգրյալ հասցեում գտնվող անշարժ գույքի սեփականության իրավունքի շուկայական արժեքի որոշումն է տեղազննության օրվա դրությամբ:

Սույն հաշվետվության մեջ "ՇՈՒԿԱՅԱԿԱՆ ԱՐԺԵՔ" հասկացությունը մեկնաբանվում է հետևյալ կերպ.

*Շուկայական արժեքը հաշվարկային դրամական մեծություն է, որով հավանաբար կիրականացվեր, գնահատման ամսաթվի դրությամբ, շահագրգիռ կողմերի միջև, բաց և մրցակցային շուկայում գնահատվող օբյեկտի փոխանակում, որի պարագայում կողմերից յուրաքանչյուրը, իրազեկված լինելով, գործում է ողջամտորեն և առանց հարկադրանքի:*

### 1.8. ԳՆԱԴԱՏՄԱՆ ԳՈՐԾԸՆԹԱՅԸ

Գնահատման աշխատանքների ընթացակարգը բաղկացած է հետևյալ հաջորդական փուլերից. նախապատրաստական փուլ և հիմնական փուլ :

- 1) Նախապատրաստական փուլում իրականացվում է
  - ա. գնահատվող օբյեկտի փաստաթղթերի հավաքագրում և ուսումնասիրություն, պատվերի ընդունում,
  - բ. գնահատման առաջադրանքի ձևակերպում և պայմանագրի կնքում:
- 2) Հիմնական փուլում իրականացվում է
  - ա. գնահատվող օբյեկտի տեղազննում (լուսանկարում) (կախված գնահատվող օբյեկտի տեսակից),
  - բ. գնահատման համար անհրաժեշտ տեղեկատվության հավաքագրում, մշակում և վերլուծություն,
  - գ. գնահատման համապատասխան սկզբունքների, մոտեցումների և մեթոդների ընտրություն,
  - դ. գնահատում՝ ընտրված մոտեցման (կամ մոտեցումների) կիրառմամբ,
  - ե. վերջնական արդյունքի հաշվարկման նպատակով տարբեր մոտեցումներով հաշվարկված արդյունքների համադրում,
  - զ. հաշվետվության կազմում և տրամադրում

### 1.9. ԱՆՇԱՐՇ ԳՈՒՅՔԻ ԳՏԵՎԵԼՈՒ ՎԱՅՐԻ ՎԵՐԼՈՒԾՈՒԹՅՈՒՆ

Գնահատվող հողամասը գտնվում է ՀՀ մարզ Արարատ համայնք Շահումյան հասցեում:

<https://www.google.com/maps/place/39%C2%B055'45.1%22N+44%C2%B034'11.8%22E/@39.9252866,44.5485485,12.96z/data=!4m4!3m3!8m2!3d39.929195!4d44.569931?entry=ttu>

**ՀՀ քարտեզը, որտեղ գտնվում է գնահատվող հողամասը**

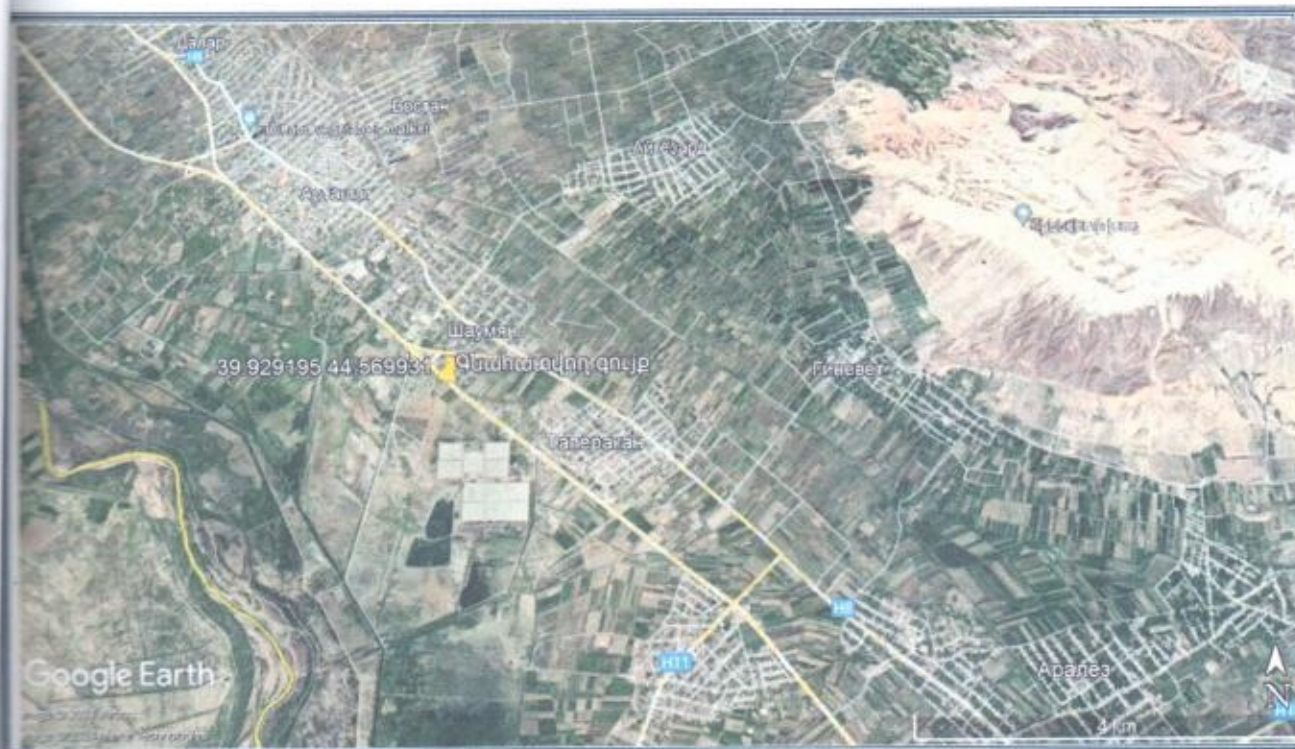

**1.10. գնահատման ներկայացված սեփականության իրավունքի նկարագրողից**

Գնահատման է ներկայացված հողամասի սեփականության իրավունքի ամբողջ փաթեթը:

Անվանումը	Հողամաս
Հասցեն	ՀՀ մարզ Արարատ համայնք Շահումյան
Վկայականի համարը և հաստատման ամսաթիվը	21072021-03-0016, հաստատված 21.07.2021թ.
Սեփականատեր	
Իրավունքի տեսակը	սեփականություն
Նպատակային նշանակությունը	գյուղատնտեսական
Գործառնական նշանակությունը	վարելահող
Հողամասի մակերեսը	6094.0 քմ
Կադաստրային ծածկագիրը	03-074-0214-0002
Լրացուցիչ տվյալներ	հողամասը հարթ է, ջրովի
Տրանսպորտային մատչելիությունը	միջինից բարձր

Ստորև ներկայացվում է գնահատման ներկայացված հողամասի որոշ լուսանկարներ.